

WOONT U
BINNENKORT
OP NUMMER

64

BRENNER

AMSTERDAM

SFEERVOL

Sfeervolle eengezinswoning met zonnige tuin én dakterras!

Op zoek naar een goed ingedeelde, ruime woning in een fijne woonwijk? Dan is Brenner 64 precies wat je zoekt! Deze lichte eengezinswoning beschikt over vier slaapkamers, een heerlijke achtertuin op het noordoosten én een zonnig dakterras op het zuidwesten – ideaal voor elk moment van de dag.

Uniek detail: ook nummer 66 staat te koop! Altijd al je buurman willen kiezen of iemand mee willen nemen naar je straat? Grijp je kans – de perfecte burerelatie ligt binnen handbereik!

Globale indeling

Begane grond: Via de entree kom je in de lichte hal met toegang naar het toilet, de verdieping en de woonkamer.

De woonkamer is heerlijk licht en beschikt over een fijne grote schuifpui, waardoor binnen en buiten mooi in elkaar overlopen.

Er is een open keuken. De witte keuken in hoekopstelling is een fijne plek om te koken en heeft voldoende werk- en bergruimte.

De achtertuin is sfeervol aangelegd met sierbestrating en fraaie beplanting. Achterin de tuin een houten berging.

De eerste verdieping heeft 3 slaapkamers en een heerlijke badkamer. De badkamer is voorzien van een inloopdouche, toilet en modern wastafelmeubel.

Op de tweede verdieping treft u nog een ruime slaapkamer maar ook een voorzolder met opstelling van het witgoed en de c.v. ketel. Vanaf deze verdieping toegang tot het zonnige dakterras/balkon.



EN LICHT

Omgeving:

Deze woning is gelegen in de woonwijk 'de Aker' met zijn vele groenvoorzieningen en water.

De woning is gelegen nabij het winkelcentrum Dukaat met een diversiteit aan winkels.

De wijk kenmerkt zich tevens door zijn centrale ligging t.o.v. Badhoevedorp en het oude dorp Sloten, Haarlem, Hoofddorp en Schiphol. De uitvalswegen A4, A5, A9, A10 zijn binnen enkele minuten aan te rijden.

Rondom de woning vindt u voldoende parkeergelegenheid (betaald).

Ook ontbreekt het hier niet aan openbaar vervoer. Naast diverse buslijnen biedt tramlijn 1 een directe verbinding met het centrum van Amsterdam dat in minder dan 30 minuten te bereiken is.

Bijzonderheden:

- De woning is gelegen op erfpachtgrond, afgekocht tot 2043
- Heerlijke tuin en dakterras
- Zeer centrale ligging
- Wij adviseren iedere belangstellende een eigen adviseur of aankoopmakelaar in te schakelen.



KENMERKEN

TYPE WONING
SOORT WONING
BOUWJAAR

GEBRUIKERSOPPERVERLAKTEN
INHOUD
WOONOPPERVERLAKTE
EXTERNE BERGRUIMTE
AANTAL KAMERS

ONDERHOUD BINNEN
ONDERHOUD BUITEN

VERWARMING

WARMWATER

ISOLATIEVOORZIENING

ENERGIE PRESTATIECERTIFICAAT

LIGGING TUIN

KADASTRALE KENMERKEN
GEMEENTE
SECTIE
NUMMER
PERCELOPPERVERLAKTE
SOORT EIGENDOM

TUSSENWONING
EENGEZINSWONING
1994

377 M³
110 M²
7 M²
5

GOED
GOED TOT UITSTEKEND

C.V.-KETEL, REMEHA CW6, 2009

C.V.-KETEL

DAKISOLATIE, MUURISOLATIE, VLOERISOLATIE,
DUBBEL GLAS
A

NOORDOOST

SLOTEN NOORD-HOLLAND
G
2461

123 M²
EIGENDOM BELAST MET ERFPACHT

VRAAGPRIJS

€ 550.000,00 K.K.

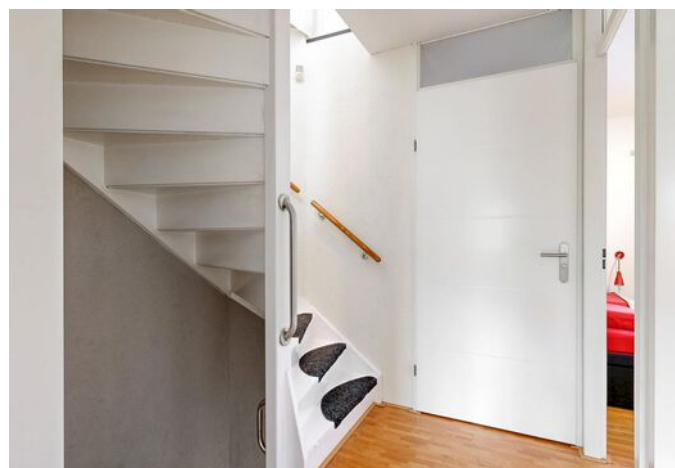

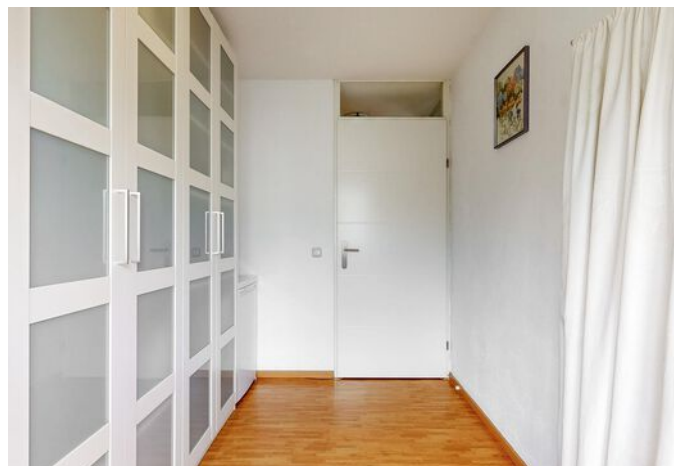







PLATTEGROND

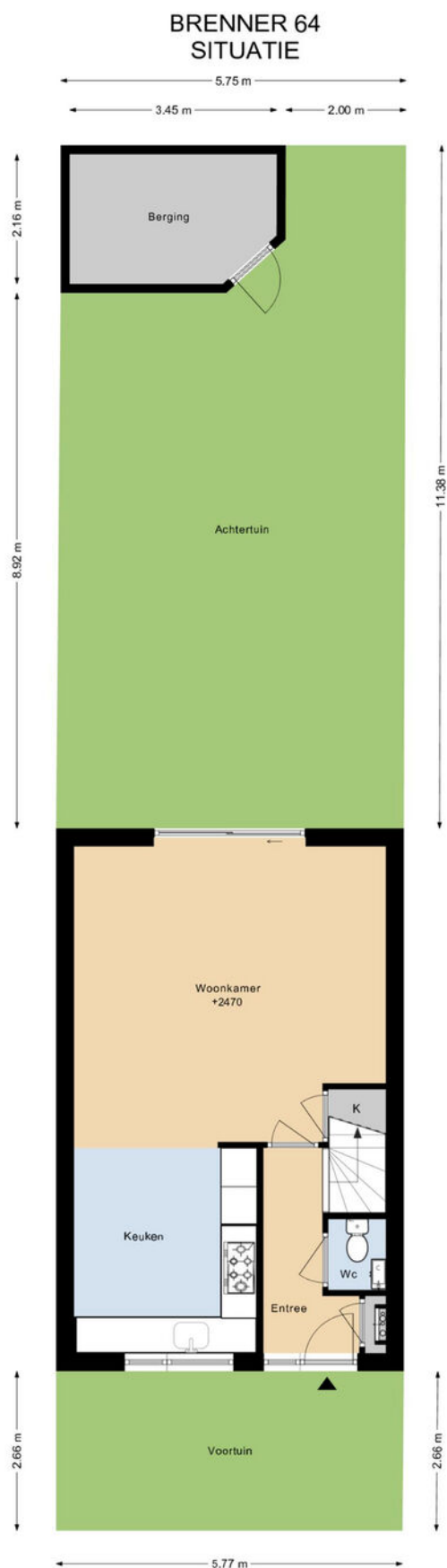

DEZE PLATTEGRONDEN ZIJN MET DE GROOTSTE ZORG
SAMENGESTELD EN DIENEN TER INDICATIE.
ER KUNNEN GEEN RECHTEN AAN WORDEN ONTLEEND.
© WWW.DROOMHUIS360.NL

PLATTEGROND

BRENNER 64 BEGANE GROND

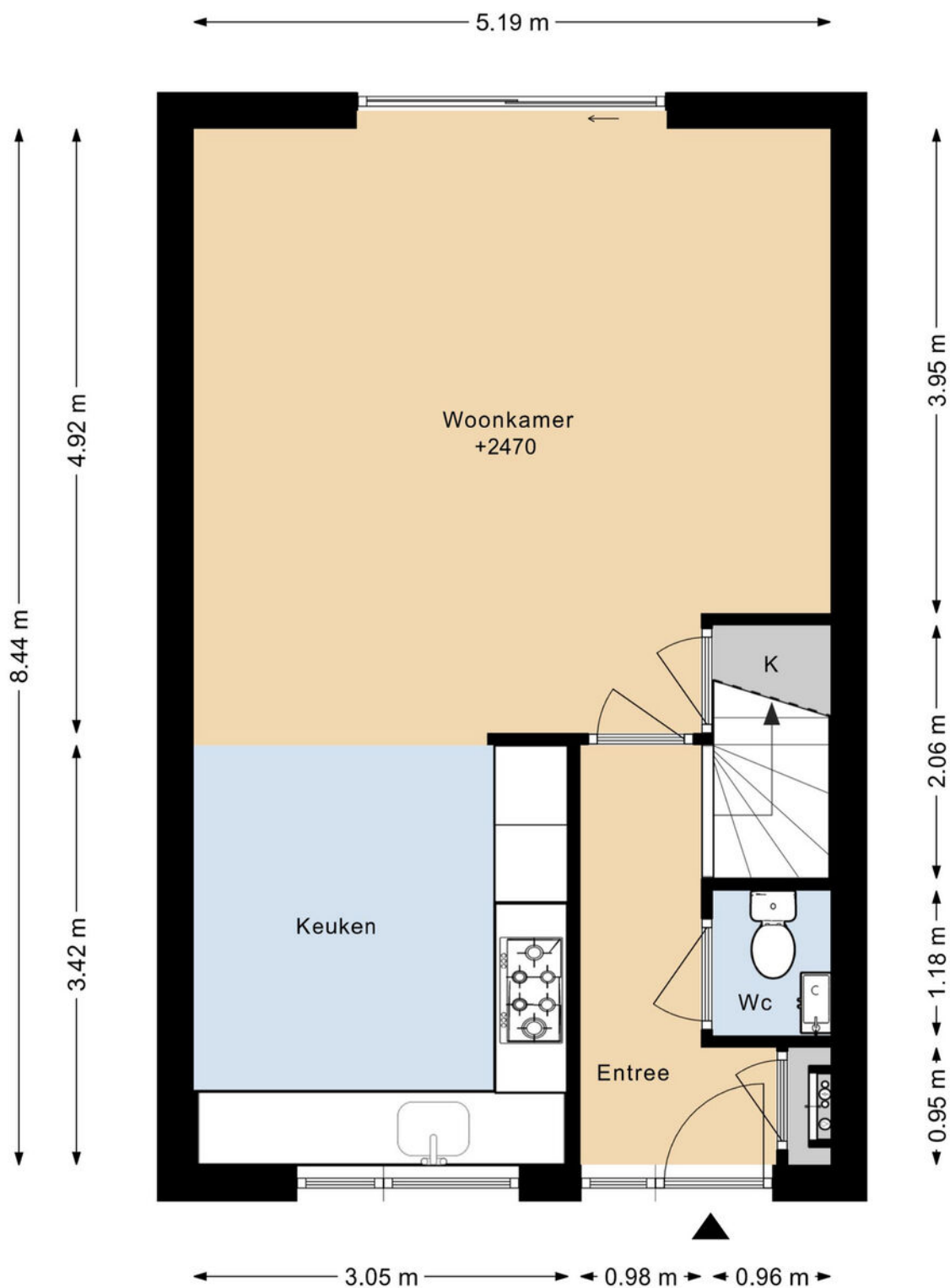

DEZE PLATTEGRONDEN ZIJN MET DE GROOTSTE ZORG
SAMENGESTELD EN DIENEN TER INDICATIE.
ER KUNNEN GEEN RECHTEN AAN WORDEN ONTLEEND.
© WWW.DROOMHUIS360.NL

PLATTEGROND

BRENNER 64 1E VERDIEPING

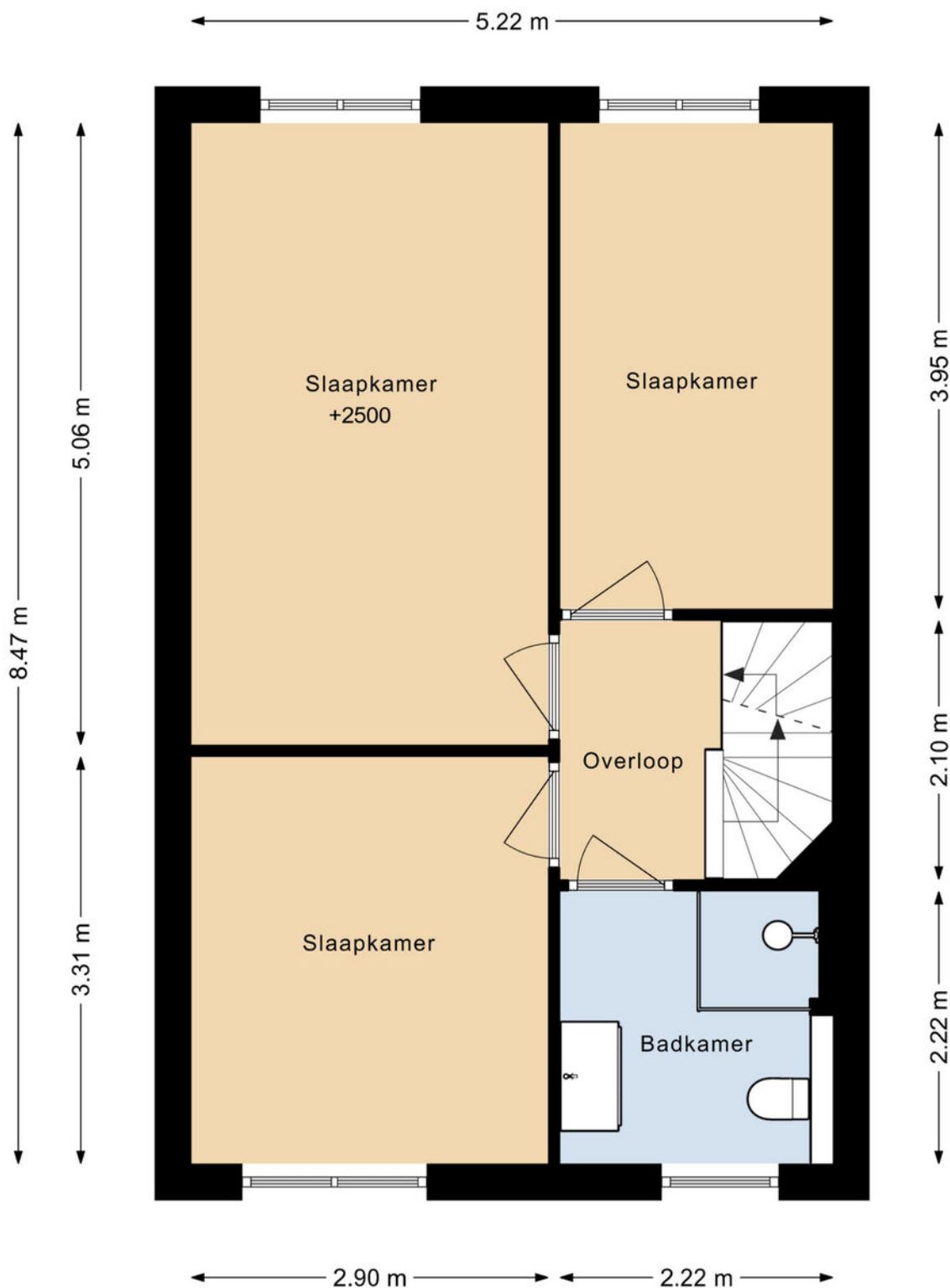

DEZE PLATTEGRONDEN ZIJN MET DE GROOTSTE ZORG
SAMENGESTELD EN DIENEN TER INDICATIE.
ER KUNNEN GEEN RECHTEN AAN WORDEN ONTLEEND.
© WWW.DROOMHUIS360.NL

PLATTEGROND

BRENNER 64 2E VERDIEPING

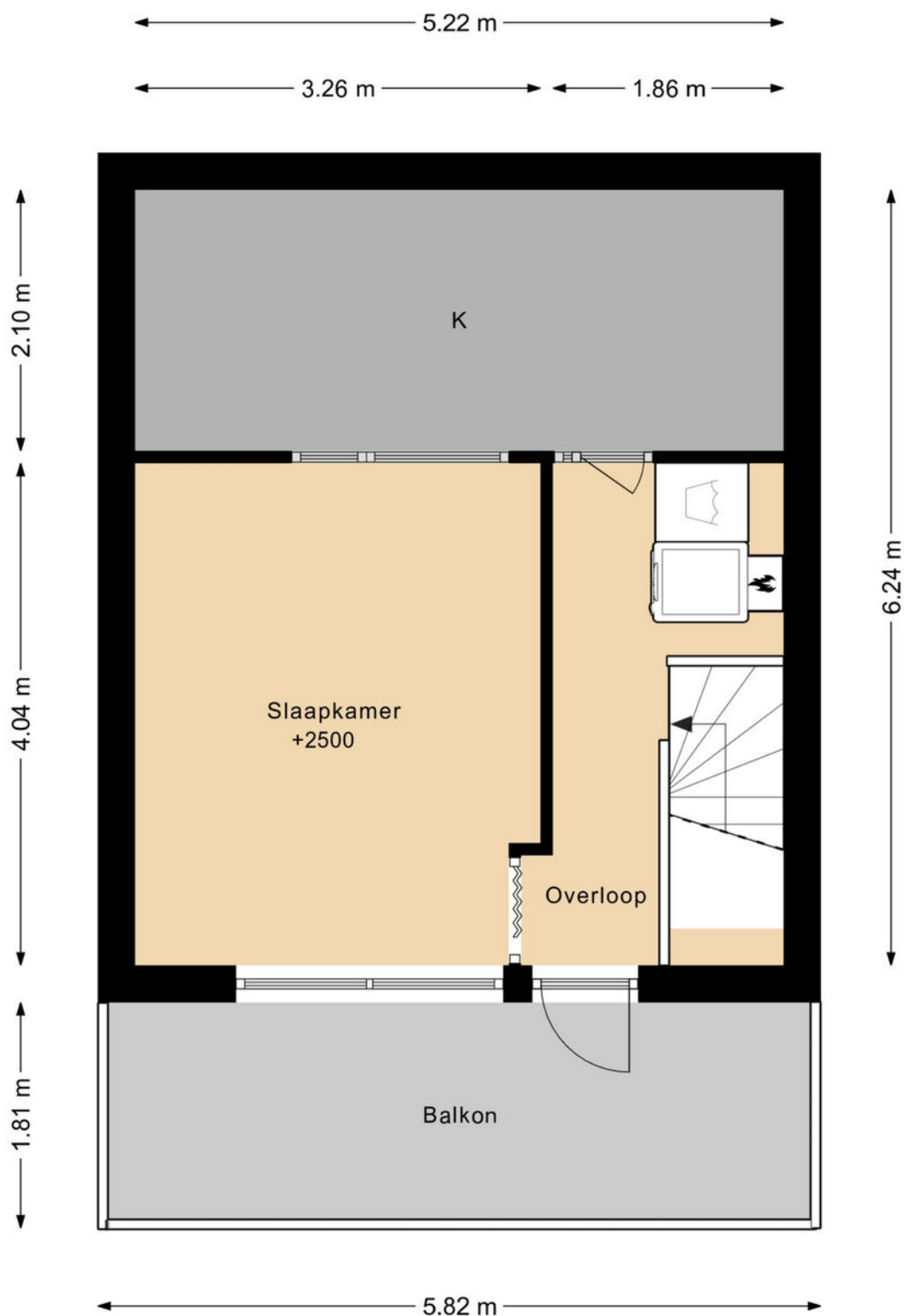

DEZE PLATTEGRONDEN ZIJN MET DE GROOTSTE ZORG
SAMENGESTELD EN DIENEN TER INDICATIE.
ER KUNNEN GEEN RECHTEN AAN WORDEN ONTLEEND.
© WWW.DROOMHUIS360.NL

PLATTEGROND

BRENNER 64 BERGING

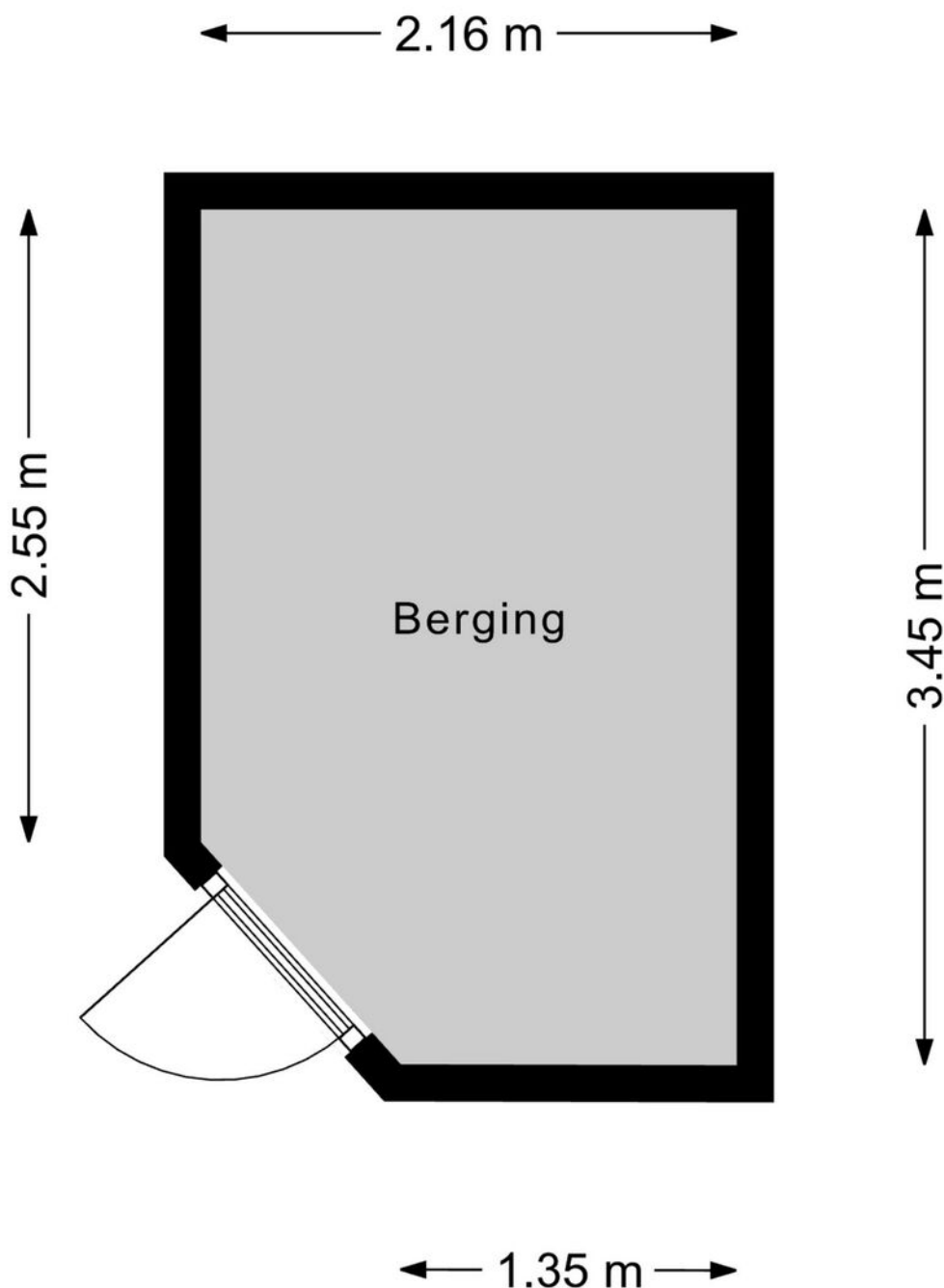

DEZE PLATTEGRONDEN ZIJN MET DE GROOTSTE ZORG
SAMENGESTELD EN DIENEN TER INDICATIE.
ER KUNNEN GEEN RECHTEN AAN WORDEN ONTLEEND.
© WWW.DROOMHUIS360.NL

KADASTRALE KAART

Kadastrale kaart

Uw referentie: Brenner 64



12345

25

- Vastgestelde kadastrale grens
- Voorlopige kadastrale grens
- Administratieve kadastrale grens
- Bebouwing

Voor een volledig uittreksel, geleverd op 12 april 2025
De bewaarder van het kadaster en de openbare registers

Schaal 1: 500

Kadastrale gemeente Sloten Noord-Holland
Sectie G
Perceel 2461

Aan dit uittreksel kunnen geen betrouwbare maten worden ontleend.
De Dienst voor het kadaster en de openbare registers behoudt zich de intellectuele
eigendomsrechten voor, waaronder het auteursrecht en het databankrecht.

kadaster



LOCATIE OP DE KAART

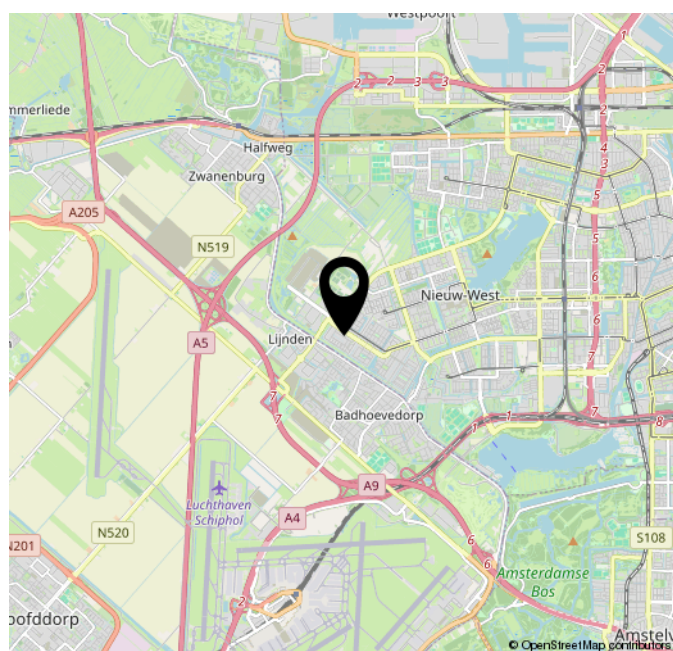
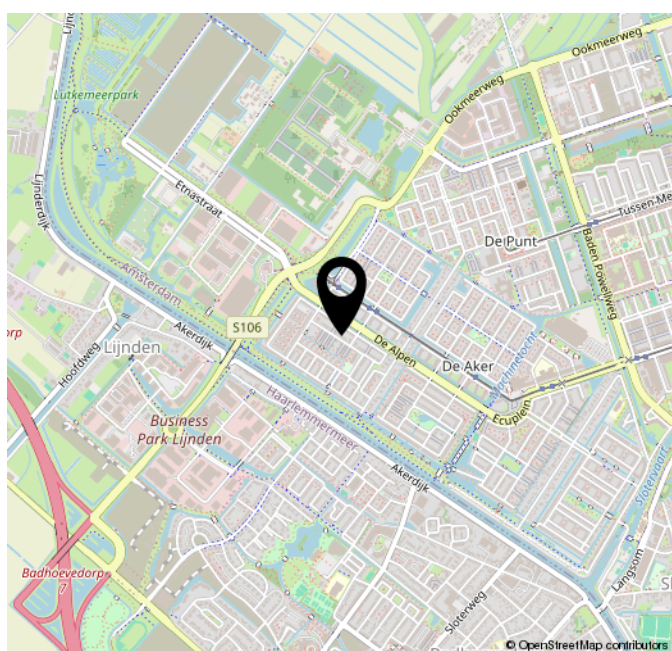
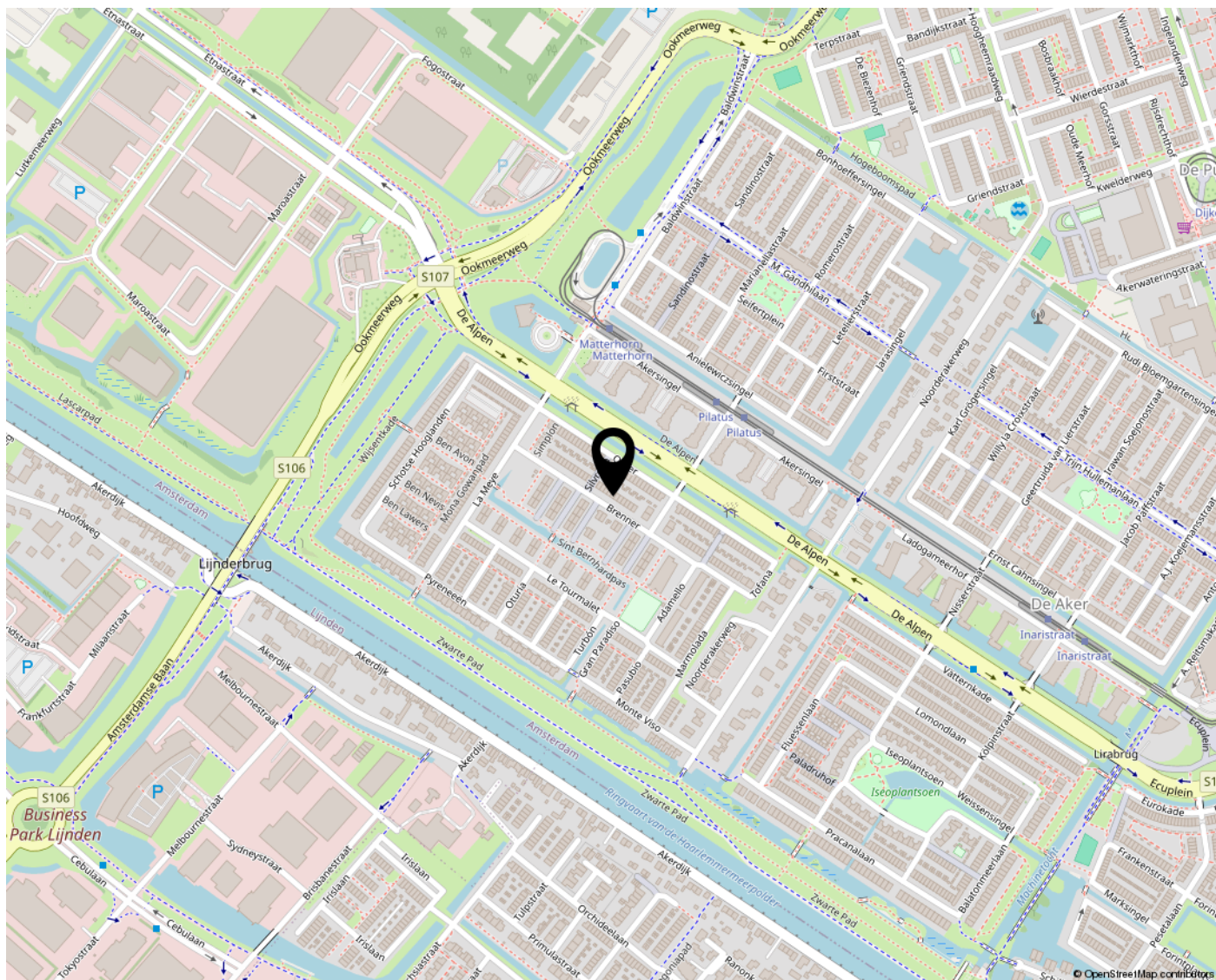

LIJST VAN ZAKEN

	Blijft achter	Gaat mee	Ter overname
Woning - Interieur			
Designradiator(en)	X		
Radiatorafwerking	X		
Verlichting, te weten			
- inbouwspots/dimmers	X		
- opbouwspots/armaturen/lampen/dimmers	X		
- losse (hang)lampen	X		
- TL lampen keuken	X		
- twee plafond lampen huiskamer	X		
(Losse)kasten, legplanken, te weten			
- Kasten hoofd slaapkamer en kasten tweede etage, alle legplanken	X		
- donkerbruine kast en de witte kast: slaapkamers 1 ste etage		X	
Raamdecoratie/zonwering binnen, te weten			
- gordijnrails	X		
- gordijnen	X		
- overgordijnen	X		
- vitrages	X		
- lamellen	X		
- jaloezieën	X		
- (losse) horren/rolhorren	X		
- Rolhor BG naar de tuin	X		
Vloerdecoratie, te weten			
- laminaat	X		
- PVC zwart BG	X		
- Plavuizen tegels toilet BG	X		
Overig, te weten			
- Twee beugels trap chroom BG naar 1ste etage	X		
- kapstokken hal, traptegels BG naar 1 en 1 naar 2	X		
Woning - Keuken			
Keukenblok (met bovenkasten)	X		
Keuken (inbouw)apparatuur, te weten			
- (gas)fornuis	X		
- afzuigkap	X		

LIJST VAN ZAKEN

	Blijft achter	Gaat mee	Ter overname
- oven	X		
- combi-oven/combimagnetron	X		
- vriezer	X		
- koel-vriescombinatie	X		
- vaatwasser	X		
- Verlichting keuken vries combinatie BG werkt niet. Vervangen lamp sensor	X		
Keukenaccessoires, te weten			
- Spots onder keukenkastjes	X		
- 2 RVS platen achter gasfornuis	X		
- RVS koof afvoer naar buiten voor de afzuiger	X		
Woning - Sanitair/sauna			
Toilet met de volgende toebehoren			
- toilet	X		
- toiletrolhouder	X		
- toiletborstel(houder)	X		
- fontein	X		
- glazen plancet boven toilet spoeler, medicijnkast,handdoek ophang	X		
Badkamer met de volgende toebehoren			
- douche (cabine/scherm)	X		
- wastafel	X		
- wastafelmeubel	X		
- toiletkast	X		
- toilet	X		
- toiletrolhouder	X		
- toiletborstel(houder)	X		
Woning - Extérieur/installaties/veiligheid/ energiebesparing			
Brievenbus	X		
(Voordeur)bel	X		
Alarminstallatie	X		
(Veiligheids)sloten en overige inbraakpreventie	X		
Rookmelders	X		
(Klok)thermostaat	X		
Zonwering buiten	X		
Telefoonaansluiting/internetaansluiting	X		

LIJST VAN ZAKEN

	Blijft achter	Gaat mee	Ter overname
Waterslot wasautomaat	X		
Groen klavertje 4 bij entree buiten	X		
Warmwatervoorziening, te weten			
- CV-installatie	X		
Tuin - Inrichting			
Tuinaanleg/bestrating	X		
Beplanting	X		
Tuin - Verlichting/installaties			
Buitenverlichting	X		
Tijd- of schemerschakelaar/bewegingsmelder	X		
3 lampen 220Volt tuin	X		
Tuin - Overig			
Overige tuin, te weten			
- (sier)hek	X		
- vlaggenmast(houder)	X		
- Tete a tete bank voorzijde met slot en grondanker	X		

NVM VRAGENLIJST

Bijzonderheden 1 A.

Zijn er nadat u het perceel in eigendom hebt gekregen nog andere, eventuele aanvullende notariële of onderhandse akten opgesteld met betrekking tot het perceel?

Nee

Zo ja, welke?

Bijzonderheden 1 B.

Zijn er mondelinge of schriftelijke afspraken gemaakt over aangrenzende percelen?
(Denk hierbij aan regelingen voor het gebruik van een poort, schuur, garage, tuin, overeenkomsten met meerdere burens, toezeggingen, erfafscheidingen.)

Ja

Zo ja, welke zijn dat?

dakkapel vn husnummers 62 en 66 staan gedeeltelijk op onze draagmuur tweede verdieping.

Bijzonderheden 1 C.

Wijken de huidige terreinafscheidingen af van de kadastrale eigendomsgrenzen?
(Denk hierbij ook aan strookjes grond van de gemeente die u in gebruik heeft, of grond van u die gebruikt wordt door de burens.)

Nee

Zo ja, waaruit bestaat die afwijking?

Bijzonderheden 1 D.

Is een gedeelte van de woning, schuur, garage of schutting gebouwd op grond van de burens of andersom?

Nee

Zo ja, graag nader toelichten:

Bijzonderheden 1 E.

Heeft u grond van derden in gebruik?

Nee

Zo ja, welke grond?

Bijzonderheden 1 F.

NVM VRAGENLIJST

Rusten er 'bijzondere lasten en beperkingen' op de woning en/of het perceel? (Bijzondere lasten en beperkingen kunnen privaatrechtelijke beperkingen zijn zoals (lijdende) erfdienstbaarheden (bijvoorbeeld een recht van overpad), kwalitatieve verplichtingen, kettingbedingen, vruchtgebruik, voorkeursrecht (bijvoorbeeld een eerste recht van koop), opstalrecht, erfpacht, huurkoop. Het kan ook gaan om publiekrechtelijke beperkingen zoals een aanschrijving van de gemeente in het kader van een illegale verbouwing)

Nee

Zo ja, welke?

Bijzonderheden 1 G.

Is de Wet voorkeursrecht gemeenten van toepassing?

Nee

Bijzonderheden 1 H.

Is er een anti-speculatiebeding en/of zelfbewoningsplicht van toepassing op de woning?

Nee

Zo ja, hoe lang nog?

Bijzonderheden 1 I.

Is er sprake van een beschermd stads- of dorpsgezicht of loopt er een procedure tot aanwijzing daartoe?

Nee

Is er sprake van een gemeentelijk-, provinciaal- of rijksmonument of loopt er een procedure tot aanwijzing daartoe?

Nee

Is er volgens het bestemmingsplan sprake van een beeldbepalend of karakteristiek object?

Nee

Bijzonderheden 1 J.

Is er sprake (geweest) van ruilverkaveling?

Nee

Zo ja, moet u hiervoor ruilverkavelingsrente betalen?

Zo ja, hoeveel en voor hoe lang? Bedrag:

Duur:

Bijzonderheden 1 K.

NVM VRAGENLIJST

Is er sprake van onteigening?	Nee
-------------------------------	-----

Bijzonderheden 1 L.

Is de woning of de grond geheel of gedeeltelijk verhuurd of bij anderen in gebruik?	Nee
---	-----

Zo ja: Is er een huurcontract/
gebruiksovereenkomst?

Indien er geen contract of overeenkomst is,
beschrijf hieronder wat (mondeling) met de
huurder/ gebruiker is afgesproken:

Welk gedeelte is verhuurd/ in gebruik gegeven?

Welke delen vallen onder gezamenlijk gebruik?

Welke zaken zijn van de huurder en mag hij
verwijderen bij ontruiming?
(Bijvoorbeeld geiser, keuken, lampen.)

Heeft de huurder een waarborgsom gestort?

Zo ja, hoeveel?

Heeft u nog andere afspraken met de huurders
gemaakt?

Zo ja, welke?

Bijzonderheden 1 M.

Is er over de woning een geschil/procedures gaande, al dan niet bij de rechter, huurcommissie of een andere instantie? (bijvoorbeeld onteigening/kwesties met burens, zoals erfdienstbaarheden, recht van overpad, erfafscheidingen e.d.)	Nee
--	-----

Zo ja, welke is/zijn dat?

Bijzonderheden 1 N.

Is er bezwaar gemaakt tegen de waardebeschikking WOZ?	Nee
---	-----

Zo ja, toelichting:

Bijzonderheden 1 O.

Zijn er door de overheid of nutsbedrijven verbeteringen of herstellingen voorgeschreven of aangekondigd die nog niet naar behoren zijn uitgevoerd?	Nee
--	-----

Zo ja, welke?

NVM VRAGENLIJST

Bijzonderheden 1 P.

Zijn er in het verleden subsidies of premies verstrekt die bij verkoop van de woning voor een deel kunnen worden teruggevorderd?

Nee

Zo ja, welke?

Bijzonderheden 1 Q.

Is de woning onbewoonbaar verklaard of in het verleden ooit onbewoonbaar verklaard geweest?

Nee

Zo ja, waarom?

Bijzonderheden 1 R.

Is er bij verkoop sprake van een omzetbelastingheffing?
(Bijvoorbeeld omdat het een voormalig bedrijfsonroerendgoed is, of een woning met praktijkgedeelte, of omdat u pas ingrijpend verbouwd hebt.)

Nee

Zo ja, waarom?

Bijzonderheden 1 S.

Hoe gebruikt u de woning nu? (Bijvoorbeeld woning, praktijk, winkel, opslag)

vaste woning

Is dat gebruik volgens de gemeente toegestaan?

Ja

Zo nee, heeft de gemeente dit strijdige gebruik wel eens bij u aangekaart?

Hoe heeft de gemeente dit strijdige gebruik bij u aangekaart?

Gevels 2 A.

Is er sprake (geweest) van vochtdoorslag of aanhoudend vochtige plekken op de gevels?

Nee

Zo ja, waar?

Gevels 2 B.

Zijn er (gerepareerde) scheuren/ beschadigingen in/aan de gevels aanwezig?

Ja

NVM VRAGENLIJST

Zo ja, waar?

Voorkant. Enkele voegen zijn losgelaten. Dit is gerepareerd.

Gevels 2 C.

Zijn de gevels tijdens de bouw geïsoleerd?

Ja

Zo nee, zijn de gevels daarna (deels) geïsoleerd?

Zo ja, wanneer heeft de isolatie van de gevels plaatsgevonden en met welk isolatiemateriaal?

Heeft u een certificaat of bewijs van het na-isoleren?

Is er sprake van volledige isolatie?

Ja

Zo nee, welke delen van de gevels zijn er niet geïsoleerd?

Gevels 2 D.

Zijn de gevels ooit gereinigd?

Nee

Zo ja, volgens welke methode en wanneer?

Dak(en) 3 A.

Hoe oud zijn de daken ongeveer? Platte daken:

30 jaar

Overige daken:

dakterras voorkant. Ook 30 jaar.

Dak(en) 3 B.

Heeft u last van daklekkages (gehad)?

Nee

Zo ja, waar?

Dak(en) 3 C.

Zijn er in het verleden gebreken geconstateerd aan de dakconstructie zoals scheve, doorbuigende, krakende, beschadigde en/of aangetaste dakdelen?

Nee

Zo ja, waar?

Dak(en) 3 D.

Heeft u het dak al eens (gedeeltelijk) laten vernieuwen c.q. laten repareren?

Ja

Zo ja, welk (gedeelte van het) dak en waarom?

Bitumen vervangen dak en dakterras. Voorzorg.

NVM VRAGENLIJST

Dak(en) 3 E.

Is het dak tijdens de bouw geïsoleerd? Platte daken: Ja

Overige daken: Ja

Zo nee, is het dak daarna geïsoleerd? Platte daken:

Overige daken:

Zo ja, wanneer heeft de isolatie plaatsgevonden en met welk isolatiemateriaal? Vanaf de bouw. Glaswol.

Heeft u een certificaat of bewijs van het na-isoleren? Nee

Is er sprake van volledige isolatie? Platte daken: Ja

Overige daken: Ja

Zo nee, welke delen zijn er niet geïsoleerd? geen

Dak(en) 3 F.

Zijn de regenwaterafvoeren lek of verstopt? Nee

Zo ja, toelichting:

Dak(en) 3 G.

Zijn de dakgoten lek of verstopt? Nee

Zo ja, toelichting:

Kozijnen, ramen en deuren 4 A.

Van welk materiaal zijn de buitenkozijnen gemaakt? Kunststofkozijnen.
(bijvoorbeeld hout, kunststof of aluminium of een andersoortig materiaal) Echter voordeur met kozijn en eerste verdieping achter zijn ramen en kozijnen nog van vurenhout.

Kozijnen, ramen en deuren 4 B.

Wanneer zijn de buitenkozijnen, ramen en deuren voor het laatst geschilderd? In de loop der jaren zijn alle kozijnen en ramen geschilderd. 2023, 2024 en 2025.

Is dit gebeurd door een erkend schildersbedrijf? Nee

Zo ja, door wie?

Kozijnen, ramen en deuren 4 C.

Functioneren alle scharnieren en sloten? Ja

NVM VRAGENLIJST

Zo nee, toelichting:

Kozijnen, ramen en deuren 4 D.

Zijn voor alle afsluitbare deuren, ramen etc. sleutels aanwezig? Ja

Zo nee, voor welke deuren, ramen etc. niet?

Kozijnen, ramen en deuren 4 E.

Is er sprake van isolerende beglazing? Ja

Zo ja, welk type glas?
(bijvoorbeeld HR, HR+, HR++ of HR+++, zie de glassponning waarin doorgaans staat vermeld welke type glas er is geplaatst) HR.

Is er sprake van isolerende beglazing in de gehele woning? Ja

Zo nee, welke ramen zijn niet geïsoleerd?

Kozijnen, ramen en deuren 4 F.

Is er bij de isolerende beglazing sprake van condensvorming tussen het glas? Nee
(Denk aan lekkende ruiten.)

Zo ja, waar?

Vloeren, plafonds en wanden 5 A.

Is er sprake (geweest) van vochtdoorslag of optrekkend vocht op de vloeren, plafonds en/of wanden? Nee

Zo ja, waar?

Vloeren, plafonds en wanden 5 B.

Is er sprake (geweest) van schimmelvorming op de vloeren, plafonds en/of wanden? Nee

Zo ja, waar?

Vloeren, plafonds en wanden 5 C.

Zijn er (gerepareerde) of (verborgen) scheuren en/of beschadigingen in/aan vloeren, plafonds en/of wanden aanwezig? Nee

Zo ja, waar?

NVM VRAGENLIJST

Vloeren, plafonds en wanden 5 D.

Hebben zich in het verleden problemen voorgedaan met de afwerkingen? (Bijvoorbeeld loszittend tegelwerk, loslatend behang of spuitwerk, holklinkend of loszittend stucwerk, etc.)	Nee
---	-----

Zo ja, waar?

Vloeren, plafonds en wanden 5 E.

Is er sprake (geweest) van gebreken aan de vloerconstructie, zoals scheve, doorbuigende, krakende, beschadigde en/of aangetaste vloerdelen?	Nee
---	-----

Zo ja, waar?

Vloeren, plafonds en wanden 5 F.

Is er sprake van vloerisolatie?	Ja
---------------------------------	----

Zo ja, wanneer heeft de isolatie van de vloer plaatsgevonden en met welk isolatiemateriaal?	Opgeleverd vanaf 1995. Piepschuim met daar nog iets tussen.
---	---

Heeft u een certificaat of bewijs van het na-isoleren?	Nee
--	-----

Is er sprake van volledige isolatie?	Ja
--------------------------------------	----

Zo nee, welke delen zijn er niet geïsoleerd?

Fundering, kruipruimte en kelder 6 A.

Is er sprake (geweest) van gebreken aan de fundering?	Nee
---	-----

Zo ja, waar?

Fundering, kruipruimte en kelder 6 B.

Is de kruipruimte toegankelijk?	Ja
---------------------------------	----

Is de kruipruimte droog?	Ja
--------------------------	----

Zo nee of meestal, toelichting:

Fundering, kruipruimte en kelder 6 C.

Is er sprake van vochtdoorslag door de kelderwand?	Nee
--	-----

Zo ja of soms, toelichting:

Fundering, kruipruimte en kelder 6 D.

NVM VRAGENLIJST

Is de grondwaterstand in de afgelopen jaren
waarneembaar gewijzigd of is er sprake van
wateroverlast geweest?

Nee

Zo ja, heeft dit tot problemen geleid in de vorm
van water in de kruipruimte c.q. kelder?

Zo nee, tot wat voor andere problemen heeft dit
geleid?

Installaties 7 A.

Wat voor warmte-installatie(s) is/zijn er
aanwezig in de woning?
(bijvoorbeeld cv-installatie, WTW-systeem,
WKO-systeem, (hybride) warmtepomp,
airconditioning, zonneboiler, elektrische boiler,
pelletkachel dan wel een andere installatie)

CV installatie.

Is/zijn de installatie(s) eigendom?

Ja

Zo nee, toelichting:
(bijvoorbeeld de installatie(s) is/ zijn gehuurd of
geleased. Tevens huur-/leaseprijs vermelden)

Merk van de installatie(s):

Remeha

Type(nummer) van de installatie(s):

CW-6

Installatiedatum van de installatie(s):

2009

Op welke datum is/zijn deze installatie(s) voor
het laatst onderhouden?

oktober 2023

Is het onderhoud uitgevoerd door een erkend
bedrijf?

Ja

Zo ja, door wie?

Feenstra verwarming

Installaties 7 B.

Zijn er de afgelopen tijd zaken opgevallen ten
aanzien van de installatie(s)?
(bijvoorbeeld de cv-installatie moet meer dan 1
keer per jaar bijgevuld worden of de installatie
functioneert niet goed)

Nee

Zo ja, wat is u opgevallen?

Installaties 7 C.

Zijn er radiatoren die niet warm worden?

Nee

Zo ja, welke?

Installaties 7 D.

NVM VRAGENLIJST

Zijn er radiatoren of (water)leidingen die lekken? Nee

Zo ja, waar en welke?

Installaties 7 E.

Zijn er radiatoren of (water)leidingen die ooit zijn bevroren? Nee

Zo ja, waar?

Installaties 7 F.

Heeft u vloerverwarming in de woning? Nee

Zo ja, betreft dit elektrische vloerverwarming, vloerverwarming met warm water of anders? Elektrisch:

warm water:

overig, namelijk

Waar bevindt zich de elektrische vloerverwarming?

Waar bevindt zich de vloerverwarming met warm water?

Waar bevindt zich de overige vloerverwarming?

Installaties 7 G.

Zijn er vertrekken die niet (goed) warm worden? Nee

Zo ja, welke?

Installaties 7 H.

Heeft de woning zonnepanelen die uw eigendom zijn? Nee

Heeft de woning zonnepanelen die worden gehuurd of geleased? Nee

Kan het huurcontract/ leasecontract worden overgenomen door koper? Zo ja, dan overnamecontract opvragen.

Hoeveel zonnepanelen zijn er aanwezig? Aantal:

Zo ja, blijven de zonnepanelen achter?

Wat is de capaciteit van één zonnepaneel? (De capaciteit van zonnepanelen wordt uitgedrukt in Wattpiek (Wp). Bijvoorbeeld één zonnepaneel levert 390 Wp.

NVM VRAGENLIJST

Functioneren alle zonnepanelen?

Wat is het merk/ type van de zonnepanelen?

Maakt u gebruik van een app om de opbrengst van de zonnepanelen te bekijken?

Zo ja, welke?

In welk jaar zijn de zonnepanelen geplaatst en door wie? Jaar:

Installateur:

Is de btw over het aankoopbedrag teruggevraagd van de belastingdienst?

Hoeveel stroom heeft u het afgelopen jaar opgewekt? Jaar:

Aantal kWh:

Hoe lang zit er nog fabrieksgarantie op de zonnepanelen?

Zijn de zonnepanelen aangeschaft met subsidie?

Zo ja, moet de subsidie worden terugbetaald?

Zo ja, welk bedrag moet worden terugbetaald?

Installaties 7 I.

In welk jaar zijn voor het laatst de aanwezige schoorsteenkanalen/rookgasafvoeren geveegd/gereinigd?

Rookgaskanaal tweede etage is 45 cm lang. Ik denk dat dit nog nooit gedaan is .

Installaties 7 J.

Wanneer heeft u de aanwezige schoorsteenkanalen voor het laatst gebruikt?

niet aanwezig

Is de trek van aanwezige schoorsteenkanalen goed?

Ja

Installaties 7 K.

Zijn er onderdelen van de elektrische installatie vernieuwd? (onder de elektrische installatie wordt verstaan alle elektra leidingen/ schakelaars stopcontacten, meterkast e.d.)

Nee

Zo ja, wanneer en welke onderdelen?

Zijn er gebreken aan de elektrische installatie?

Nee

Zo ja, welke?

NVM VRAGENLIJST

Installaties 7 L.

Is er een laadpaal aanwezig voor een elektrische auto? Nee

Zo ja, waar bevindt deze zich?

Blijft deze achter?

Installaties 7 M.

Is er mechanische ventilatie of een soortgelijk systeem aanwezig? Ja

Zo ja, functioneert dit systeem naar behoren? Ja

Zo nee, toelichting:

Wanneer is dit systeem voor het laatst onderhouden? 2025. Zelf gedaan.

Hoe oud is dit systeem ongeveer? 30 jaar

Installaties 7 N.

Is er een domoticsysteem of een soortgelijk systeem aanwezig? (Een domoticsysteem bedient de verwarming, verlichting, verwarming, audio, ventilatie e.d. automatisch) Nee

Zo ja, functioneert dit systeem naar behoren?

Zo nee, toelichting:

Hoe oud is dit systeem ongeveer?

Installaties 7 O.

Zijn er rookmelders op iedere verdieping aanwezig? Ja

Zo ja, hoe oud zijn de rookmelders ongeveer? 1- tot 3 jaar.

Sanitair, riolering en keuken 8 A.

Zijn er beschadigingen aan wastafels, douche, bad, toiletten, gootstenen en kranen? Nee

Zo ja, welke?

Sanitair, riolering en keuken 8 B.

Hoe oud is de badkamer ongeveer? 2016

Sanitair, riolering en keuken 8 C.

NVM VRAGENLIJST

Lopen de afvoeren van wastafels, douche, bad, toiletten, gootstenen en kranen goed door?

Ja

Zo nee, welke niet?

Sanitair, riolering en keuken 8 D.

Is de woning aangesloten op het gemeentelijke riool?

Ja

Sanitair, riolering en keuken 8 E.

Zijn er gebreken (geweest) aan de riolering, zoals breuken, stankoverlast, lekkages, etc.?

Nee

Zo ja, welke?

Sanitair, riolering en keuken 8 F.

Is er een andere voorziening, zoals een septictank, beerput of dergelijk aanwezig?

Nee

Zo ja, wat is er aanwezig en hoe dient dit te worden onderhouden?

Sanitair, riolering en keuken 8 G.

Van welk jaar dateert de keukenopstelling ongeveer?

2011

Sanitair, riolering en keuken 8 H.

Van welk jaar dateert de inbouwapparatuur ongeveer?

2011. Vaatwasser vervangen 5 jaar geleden.

Functioneert alle inbouwapparatuur?

Ja

Zo nee, welk inbouwapparaat functioneert niet?

Sanitair, riolering en keuken 8 I.

Heeft u een kokend water kraan? (bijvoorbeeld een Quooker kraan of een soortgelijke kraan)

Nee

Zo ja, functioneert deze kraan naar behoren en hoe oud is deze kraan ongeveer?

Diversen 9 A.

Wat is het bouwjaar van de woning?

mei 1995

Diversen 9 B.

NVM VRAGENLIJST

Zijn er asbesthoudende materialen in/op de woning/ bijgebouw(en) aanwezig? (bijvoorbeeld asbest zeil, een asbestplaat die onder en/of achter de CV ketel is geplaatst, asbesthoudend isolatiemateriaal om de verwarmingsbuis, asbesthoudend koord bij oude cv-ketels/ gaskachels, asbestgolfplaten e.d.)

Nee

Zo ja, welke en waar?

Diversen 9 C.

Blijft er in de woning zeil achter, al dan niet vastgelijmd, dat is aangeschaft tussen 1955 en 1982?

Nee

Diversen 9 D.

Is er sprake van loden leidingen in de woning?

Nee

Zo ja, waar?

Diversen 9 E.

Is er een Japanse duizendknoop aanwezig in de tuin? (Een Japanse duizendknoop is een exotische plant, welke moeilijk te verwijderen is. De sterke wortelstokken en stengels van de Japanse duizendknoop zijn in staat om schade te veroorzaken aan gebouwen, leidingen en wegen)

Nee

Diversen 9 F.

Is er in puin/asbest afval in de grond/tuin aanwezig?

Nee

Diversen 9 G.

Heeft u elders lekkages gehad? (dus los van het dak/ sanitair/ riolering)

Nee

Diversen 9 H.

Is de grond verontreinigd?

Nee

Zo ja, is er een onderzoeksrapport?

Zo ja, heeft de gemeente/provincie een onderzoeks- of saneringsbevel opgelegd?

NVM VRAGENLIJST

Diversen 9 I.

Is er een olietank aanwezig of aanwezig geweest? Nee

Zo ja, is deze gesaneerd/verwijderd?

Als deze is gesaneerd, waar is de olietank op het perceel gesitueerd?

Is er een Kiwa-certificaat aanwezig? N.v.t

Diversen 9 J.

Is er sprake van overlast door ongedierte in of (rond)om de woning? Nee
(Denk aan muizen, ratten, kakkerlakken, etc.)

Zo ja, waar?

Diversen 9 K.

Is de woning aangetast door houtworm, boktor, ander ongedierte of zwam? Nee

Zo ja, waar?

Zo ja, is deze aantasting al eens behandeld?

Zo ja, wanneer?

Zo ja, door welk bedrijf?

Diversen 9 L.

Is er sprake van chlorideschade (betonrot)? Nee
(Betonrot komt vooral voor in kruipruimtes van woningen gebouwd tussen 1965 en 1981 die voorzien zijn van betonnen vloerelementen van het merk Kwaaitaal of Manta. Ook andere beton- elementen - bijvoorbeeld balkons - kunnen aangetast zijn)

Zo ja, waar?

Diversen 9 M.

Hebben er verbouwingen en/of bijbouwingen plaatsgevonden in en/of om de woning? Nee

Zo ja, welke ver-/bijbouwingen?

Zo ja, in welk jaartal?

Zo ja, door welk bedrijf zijn deze uitgevoerd?

Diversen 9 N.

NVM VRAGENLIJST

Zijn er verbouwingen of uitbreidingen uitgevoerd zonder omgevingsvergunning (voorheen bouwvergunning)?	Nee
--	-----

Zo ja, welke?

Diversen 9 O.

Is er sprake van glasvezel internet?	Ja
--------------------------------------	----

Diversen 9 P.

Bent u in het bezit van een definitief energieprestatiecertificaat/energielabel?	Ja
--	----

Zo ja, welke label?	A.
---------------------	----

Vaste lasten 10 A.

Hoeveel betaalde u voor de laatste aanslag onroerendezaakbelasting?	968
---	-----

Belastingjaar?	2025
----------------	------

Vaste lasten 10 B.

Wat is de WOZ-waarde?	545000
-----------------------	--------

Peiljaar?	2025
-----------	------

Vaste lasten 10 C.

Hoeveel betaalde u voor de laatste aanslag waterschapslasten?	525
---	-----

Belastingjaar?	2024
----------------	------

Vaste lasten 10 D.

Hoeveel betaalde u voor de laatste aanslag gemeentelijke belastingen? (zoals rioolheffing en afvalstoffenheffing e.d.)	185
--	-----

Belastingjaar?	2025
----------------	------

Vaste lasten 10 E.

Welke voorschotbedragen betaalt u maandelijks aan de nutsbedrijven? Gas:	55
--	----

Elektra:	55
----------	----

Water:	21
--------	----

Stadsverwarming:	0
------------------	---

NVM VRAGENLIJST

Anders:	geen
---------	------

Te weten:	0
-----------	---

Wat is uw jaarverbruik voor gas/ elektriciteit en water? Gas (m³):	360m2
--	-------

Elektriciteit hoog (kWh):	1350 kwh
---------------------------	----------

Elektriciteit laag (kWh):	1045 kwh
---------------------------	----------

Elektriciteit totaal (kWh):	2395 kwh
-----------------------------	----------

Water (m3):	100 m3
-------------	--------

Stadsverwarming (GJ):	0
-----------------------	---

Anders:	geen
---------	------

Met hoeveel bewoners bewoonde u de woning? Aantal:	4
--	---

Vaste lasten 10 F.

Zijn er lease- en/of huurkoopcontracten? (Bijvoorbeeld keuken, kozijnen, cv-ketel, etc.)	Nee
--	-----

Zo ja, welke?

Zijn deze contracten overdraagbaar op de koper?
Let op! Veel lease- en huurkoopcontracten zijn niet langer overdraagbaar op een koper. Neem hiervoor contact op met de betreffende leverancier.

Hoe lang lopen de contracten nog en wat is de eventuele afkoopsom? Afkoopsom:

Duur:

Vaste lasten 10 G.

Als er sprake is van erfpacht of opstalrecht hoe hoog is dan de canon per jaar?	0
---	---

Heeft u alle canons betaald?	Ja
------------------------------	----

Is de canon afgekocht?	Ja
------------------------	----

Zo ja, tot wanneer?	1 mei 2043
---------------------	------------

Vaste lasten 10 H.

Heeft u alle gemeentelijke belastingen die u verschuldigd bent al betaald?	Ja
--	----

Zijn er variabele bedragen voor gemeenschappelijke poorten, inritten of terreinen?	Nee
--	-----

NVM VRAGENLIJST

Zo ja, hoe hoog en waarvoor?

Vaste lasten 10 I.

Heeft u, om in de straat te parkeren, een parkeervergunning nodig?	Ja
Hoeveel parkeervergunningen kunnen er maximaal worden aangevraagd?	2 1ste vergunning kost 80 per jaar 2e vergunning kost 195 per jaar
Wat zijn de kosten voor deze parkeervergunning(en) per jaar?	275,00

Garanties 11 A.

Zijn er lopende onderhoudscontracten en/of garantieregelingen overdraagbaar aan de koper? (Zoals dakbedekking, cv-installatie, dubbele beglazing, etc.)	Ja
Zo ja, welke?	dakbedekking

Nadere informatie 12 A.

Overige zaken(Overige zaken die de koper naar uw mening moet weten)	<p>Voordeur raamisolatie in de deur is door de mooie zomer van 2023 aan 1 kant vervormd. Raam is niet lek. Geen condensvocht.</p> <p>CV installatie werkt zonder problemen sedert 2009. Echter bij de laatste apk controle, vertelde de monteur dat er beugels gemonteerd moeten worden aan het rookkanaal, anders willen ze geen onderhoud doen.</p> <p>Op de tweede verdieping is onder de wasmachine, het laminaat beschadigd. Dit laminaat is niet meer leverbaar.</p> <p>De afdekplint in de keuken onder de vaatwasser, is beschadigd door de vorige vaatwasser. Deze zijn niet meer leverbaar.</p>
---	---

BELANGRIJKE ALGEMENE INFORMATIE

Uitnodiging

Alle door LUCA Makelaardij B.V. en de verkoper verstrekte informatie moet uitsluitend gezien worden als een uitnodiging tot nader overleg c.q. tot het uitbrengen van een bod.

Details

Verkoper stelt uitdrukkelijk dat een verkoop niet eerder tot stand komt dan wanneer niet alleen over de hoofdzaken (prijs, object) maar ook over de details (zoals oplevering, roerende zaken, enz.) overeenstemming is bereikt. De verkoper behoudt te allen tijde het recht van gunning.

Koopovereenkomst

Behoudens nadere afspraken gelden de standaard regels zoals deze voorkomen in de koopovereenkomst. De waarborgsom/bankgarantie bedraagt 10% van de koopsom en dient te worden voldaan aan de notaris. Eventueel door de koper te maken voorbehouden (zoals het verkrijgen van een hypotheek, hypotheekgarantie, bouwtechnische keuring) worden alleen vermeld als deze in de onderhandelingen zijn afgesproken. Tevens zullen in de koopovereenkomst, indien van toepassing, extra clausules worden opgenomen. Vraag de makelaar welke clausules van toepassing zijn.

Voorbehouden

Deze informatie is geheel vrijblijvend, uitsluitend voor geadresseerde bestemd en niet bedoeld als aanbod. Ten aanzien van de juistheid van de vermelde informatie kan door LUCA Makelaardij B.V. geen aansprakelijkheid worden aanvaard, kunnen wij geen garanties verstrekken, noch kan aan de vermelde informatie enig recht worden ontleend. De koper heeft zijn eigen onderzoeksplicht naar alle zaken die voor hem van belang zijn.

Rechtsgeldige koopovereenkomst pas ná ondertekening

Een mondelinge overeenstemming tussen de particuliere verkoper en de particuliere koper is niet rechtsgeldig. Met andere woorden: er is geen koop. Er is pas sprake van een rechtsgeldige koop als de particuliere verkoper en de particuliere koper de koopovereenkomst hebben ondertekend. Dit vloeit voort uit artikel 7:2 Burgerlijk Wetboek. Een bevestiging van de mondelinge overeenstemming per e-mail of een toegestuurd concept van de koopovereenkomst wordt overigens niet gezien als een 'ondertekende koopovereenkomst'.

Toelichtingsclausule NEN2580

De Meetinstructie is gebaseerd op de NEN2580. De Meetinstructie is bedoeld om een meer eenduidige manier van meten toe te passen voor het geven van een indicatie van de gebruiksoppervlakte.

De Meet-instructie sluit verschillen in meetuitkomsten niet volledig uit. Verkoper en verkopend makelaar aanvaarden geen aansprakelijkheid voor foutieve meetuitkomsten. Alle genoemde maten en afmetingen zijn een indicatie van de werkelijkheid, hieraan kunnen geen rechten worden ontleend.

De koper wordt geadviseerd en in de gelegenheid gesteld het verkochte zelf in te (laten) meten.

Verder informatie

Alle verder van belang zijnde informatie is tijdens kantooruren bij LUCA Makelaardij B.V. ter inzage. In veel gevallen kunnen fotokopieën van de voorhanden zijnde informatie verkregen worden.

Indien er een projectnotaris betrokken is kunt u dit terug lezen in de voorbeeld koopovereenkomst welke op te vragen is bij ons kantoor.

De kosten van de projectnotaris zijn voor rekening van koper. Koper is vrij om hiervan een prijsopgave bij de betreffende notaris op te vragen.

Indien het aangeboden object een appartementsrecht betreft kan iedere geïnteresseerde de volledige VvE gegevens bij ons kantoor opvragen.

Wij adviseren iedere geïnteresseerde een NVM-aankoopmakelaar in te schakelen en/of een bouwtechnische keuring te laten uitvoeren.

Een NVM-makelaar is bij één woning namelijk nooit zowel aankoop- als verkoopmakelaar. Dit laat de NVM Erecode niet toe.

Maar uw NVM-aankoopmakelaar kan u begeleiden bij de aankoop van deze woning!

Uw NVM-aankoopmakelaar heeft meer expertise om risico's te herkennen en u hiervoor te behoeden en dat geeft u meer zekerheid!

Wilt u ook verkopen?

Als u ook verkoopplannen heeft of u wilt een gratis en vrijblijvende waardebepaling van uw woning?

Neem dan contact met ons op via 072-5272000!

BEËDIGD, VAKKUNDIG & VERTROUWD



MAKELAARDIJ LUCA

J. DUIKERWEG 9 A
1703 DH HEERHUGOWAARD

072-5272000 | [INFO@LUCAMAKELAARDIJ.NL](mailto:info@lucamakelaardij.nl) | WWW.LUCAMAKELAARDIJ.NL



vastgoedcert
gecertificeerd

